ФОРТЕПИАННАЯ МУЗЫКА ДЛЯ ДЕТСКИХ МУЗЫКАЛЬНЫХ ШКОЛ

VII класс

ПОЛИФОНИЧЕСКИЕ ПЬЕСЫ

МАЛЕНЬКАЯ ПРЕЛЮДИЯ И ФУГА ДЛЯ ОРГАНА

И. С. БАХ
Обработка Д. Кабалевского

ПРЕЛЮДИЯ

Andante quieto

Ф-п.

sempre piano
non legato

poco a poco cresc.

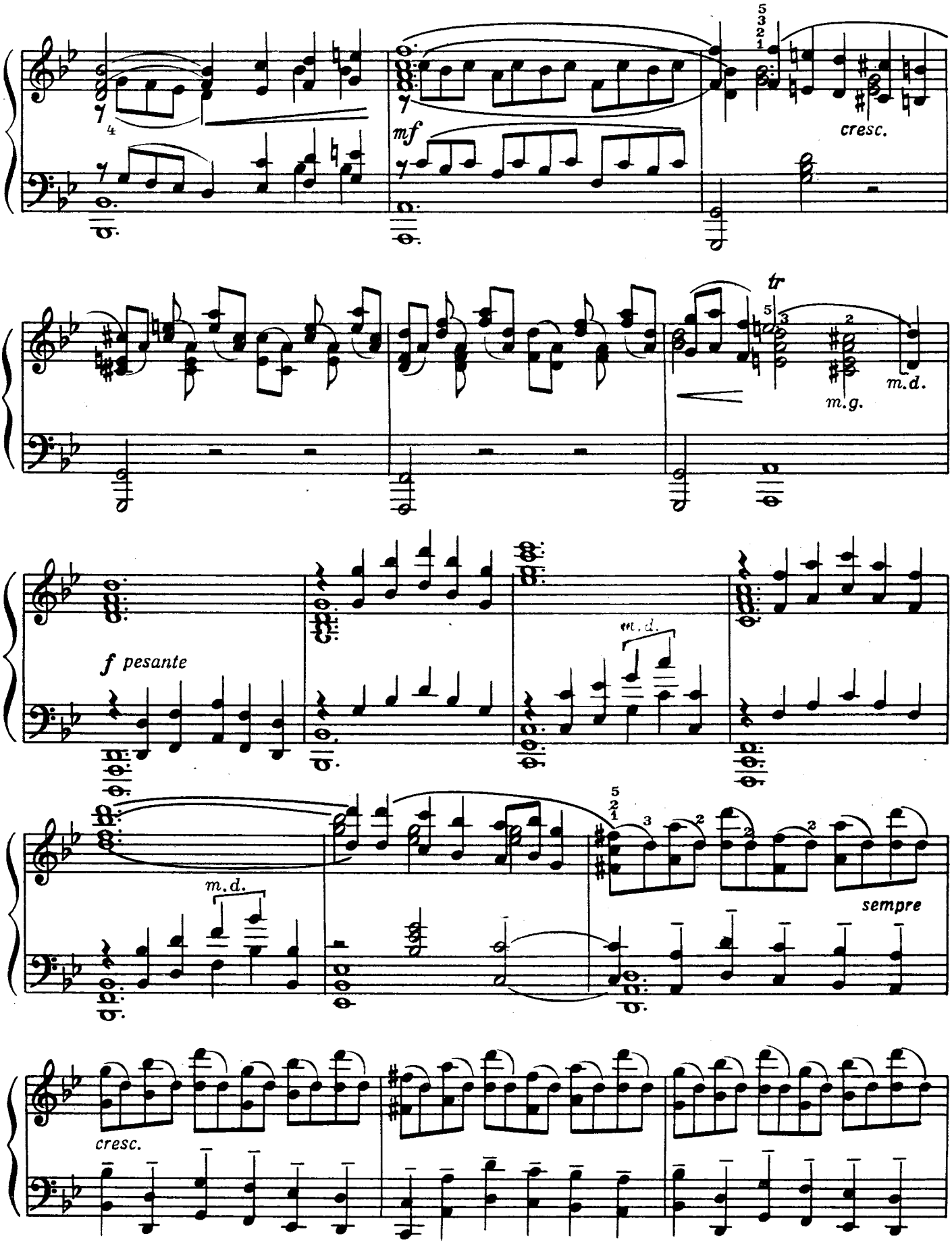
mf
cresc.
tr
m.g.
m.d.
f pesante
m.d.
m.d.
sempre
cresc.

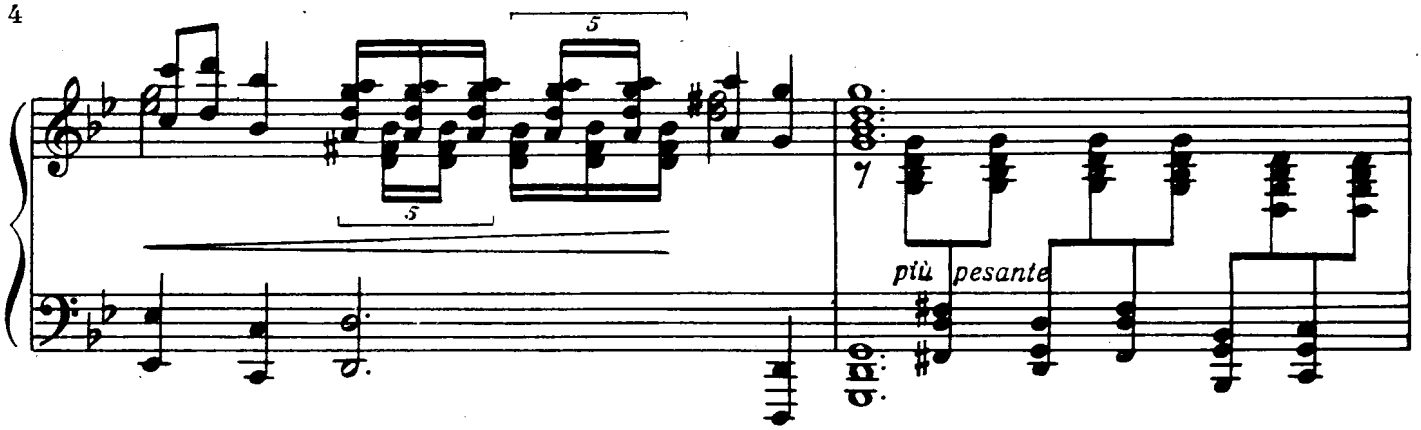

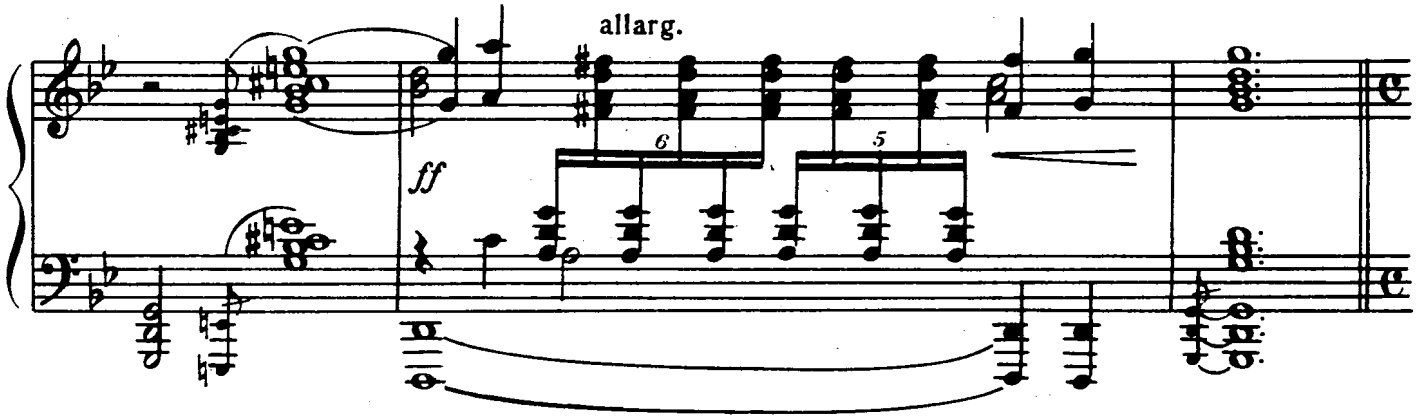

ФУГА

Allegro moderato

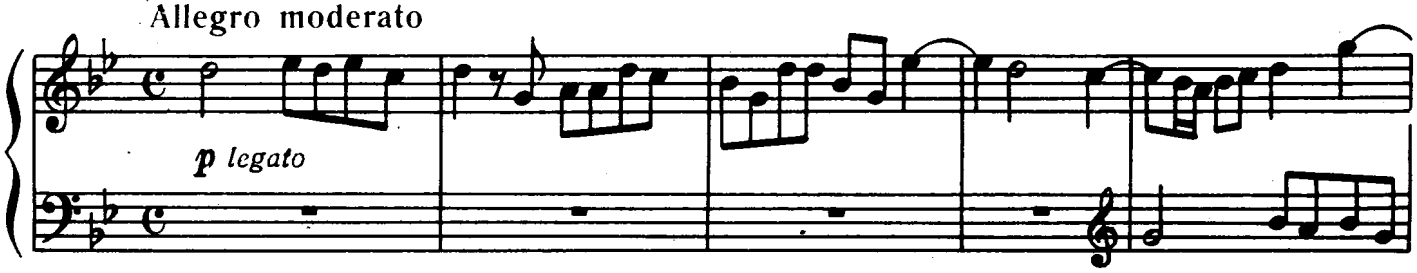

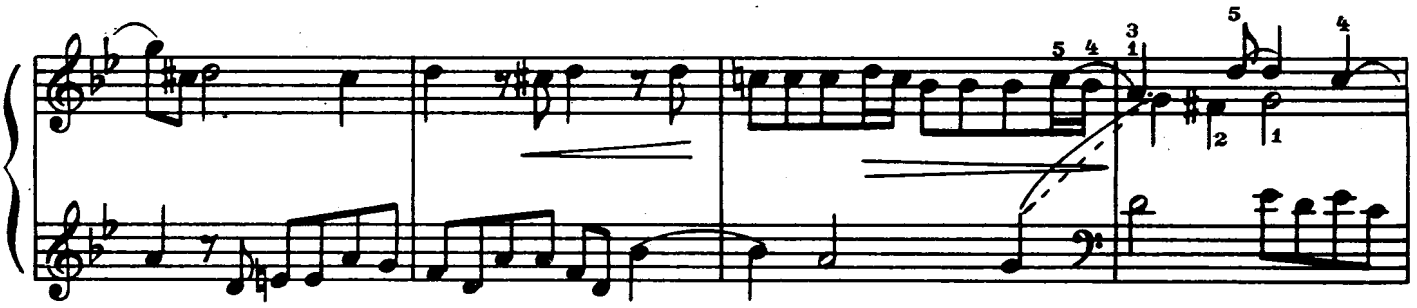

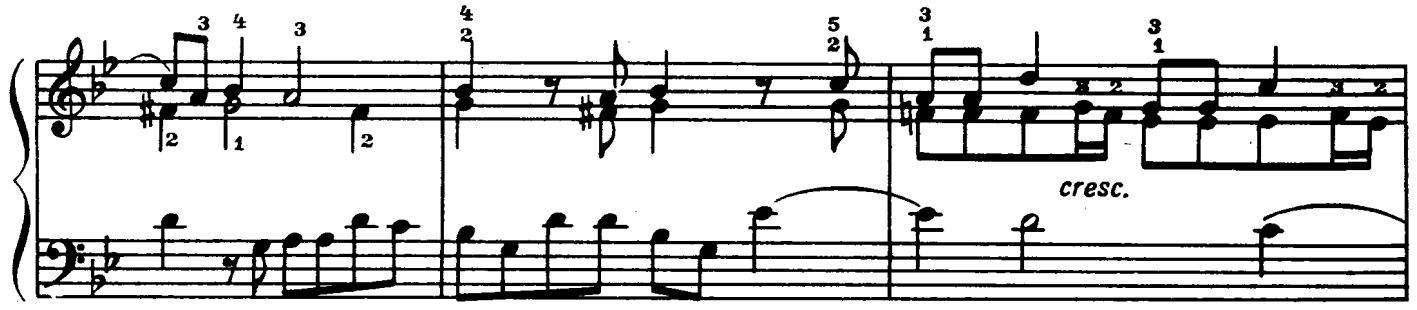

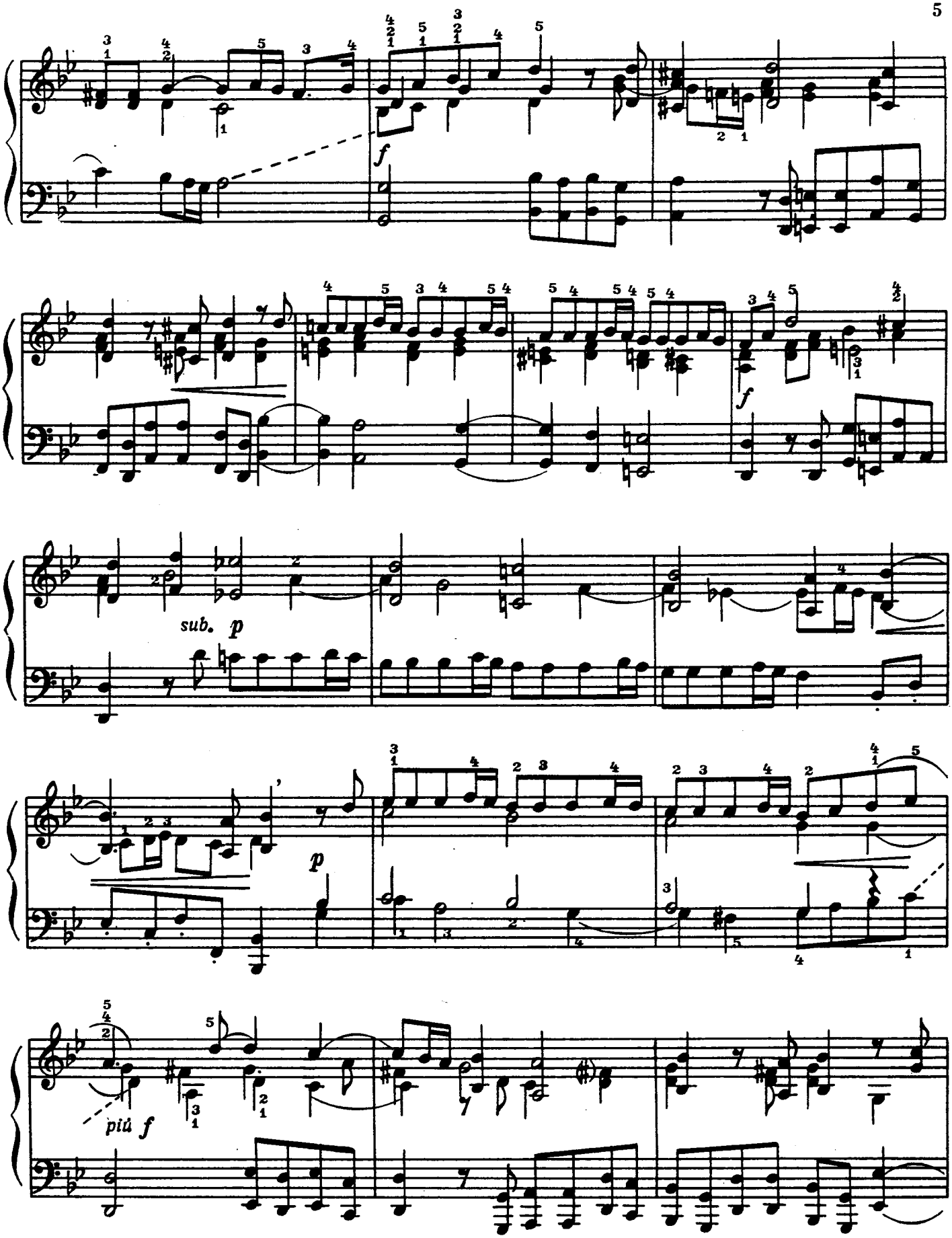
f
sub. p
p
più f

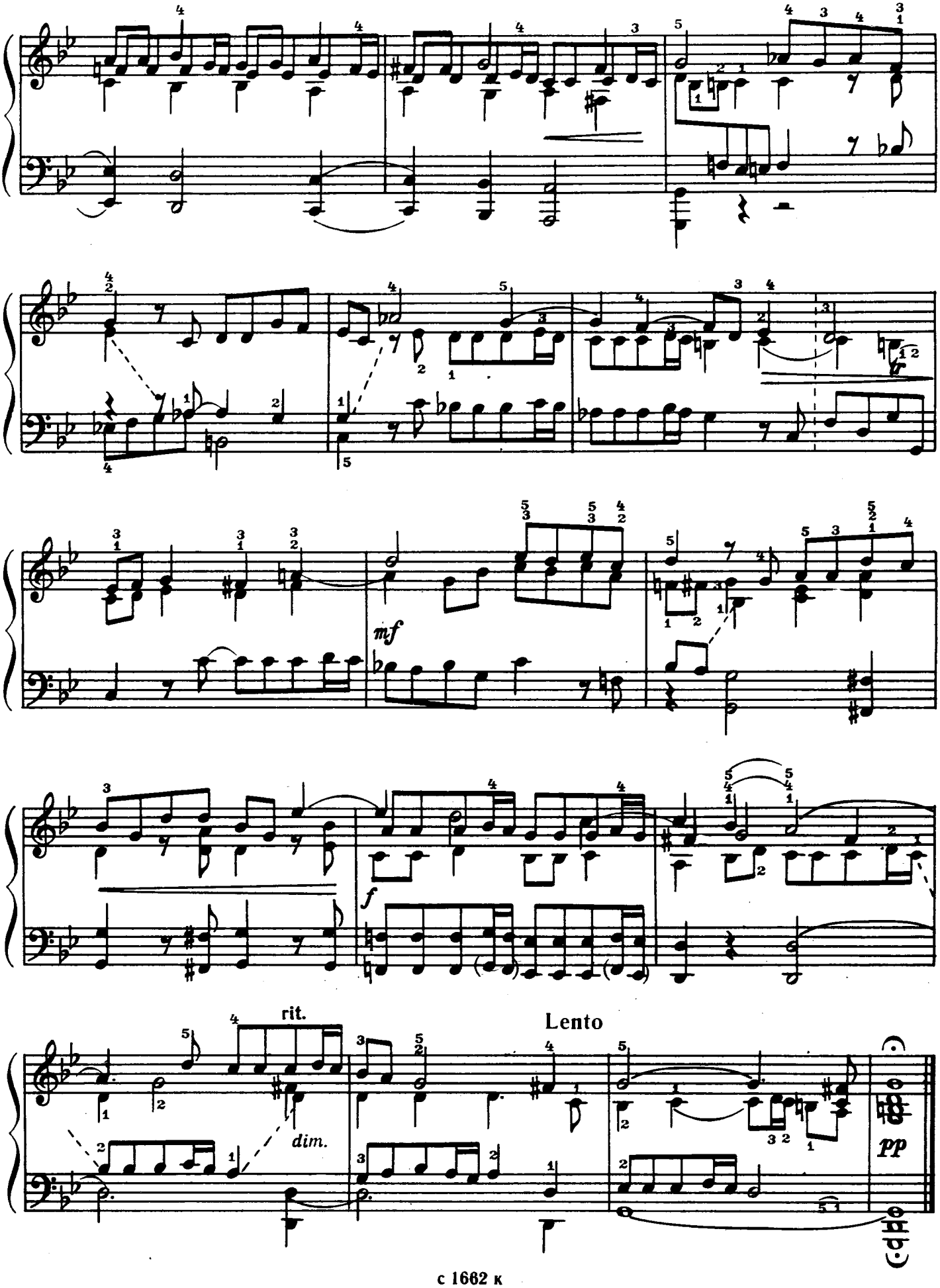
mf
f
rit.
dim.
Lento
pp

ФУГА

(трехголосная, простая)

Н. МЯСКОВСКИЙ. Соч. 78 №4

Allegretto con moto

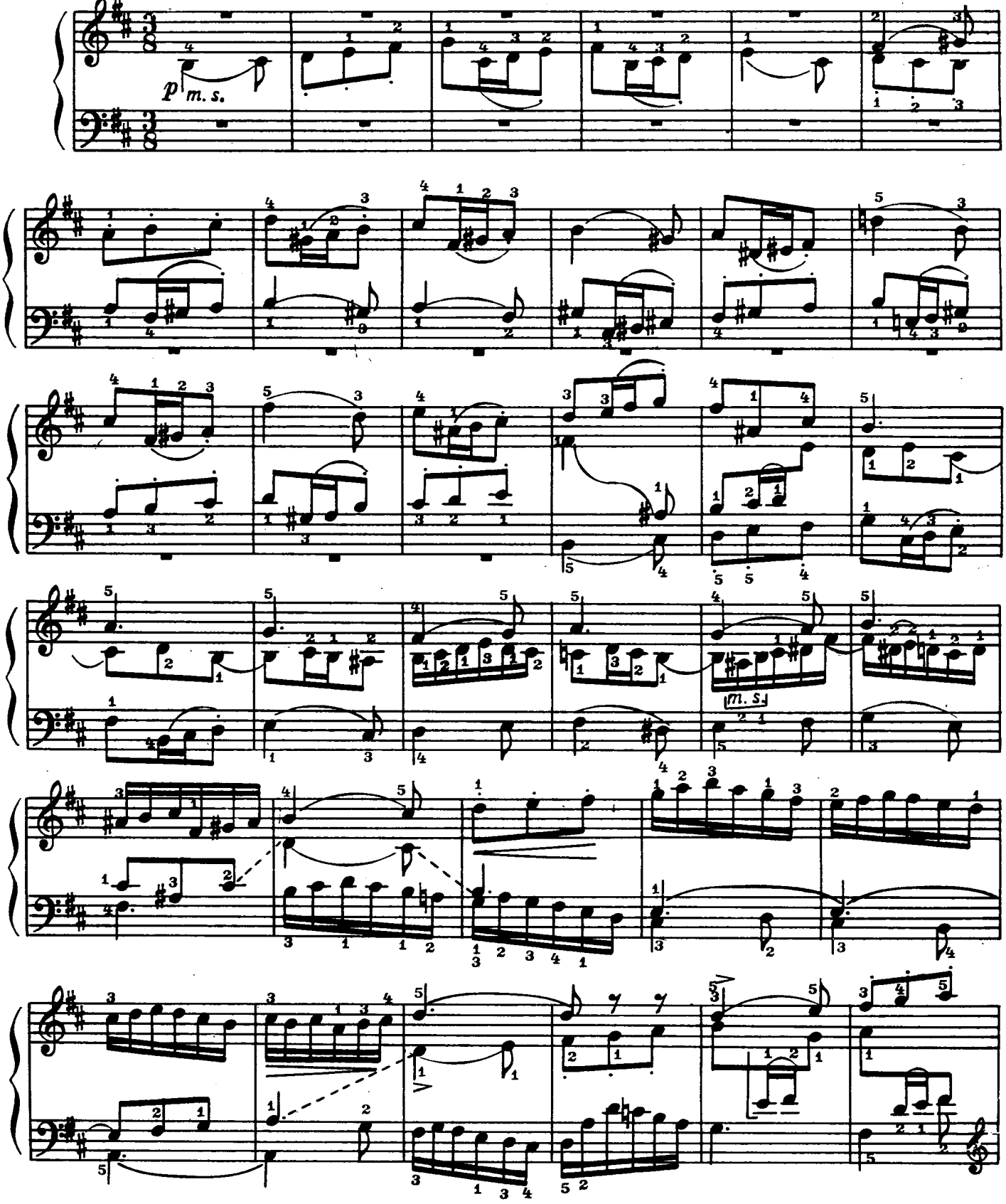

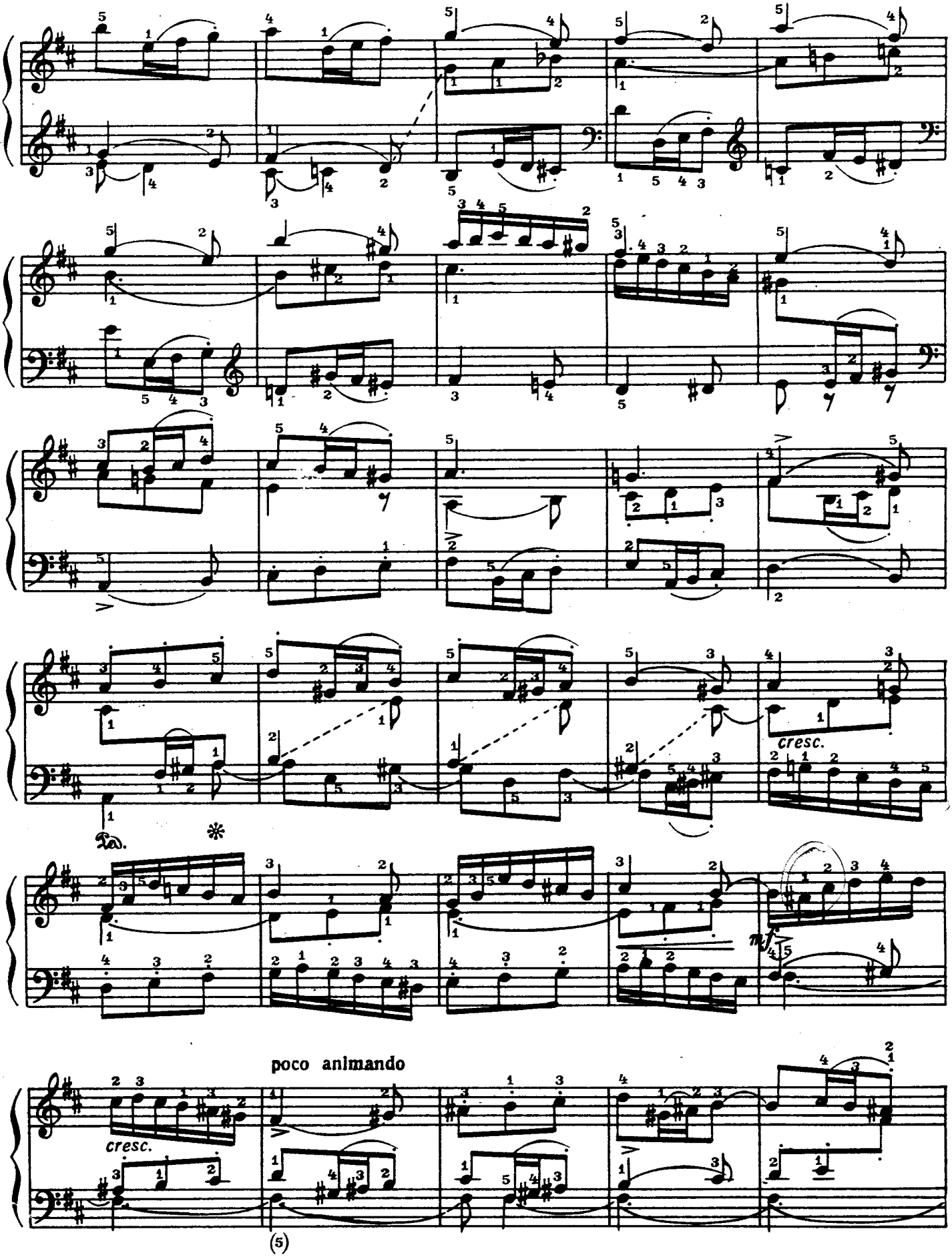
cresc.
poco animando
cresc.

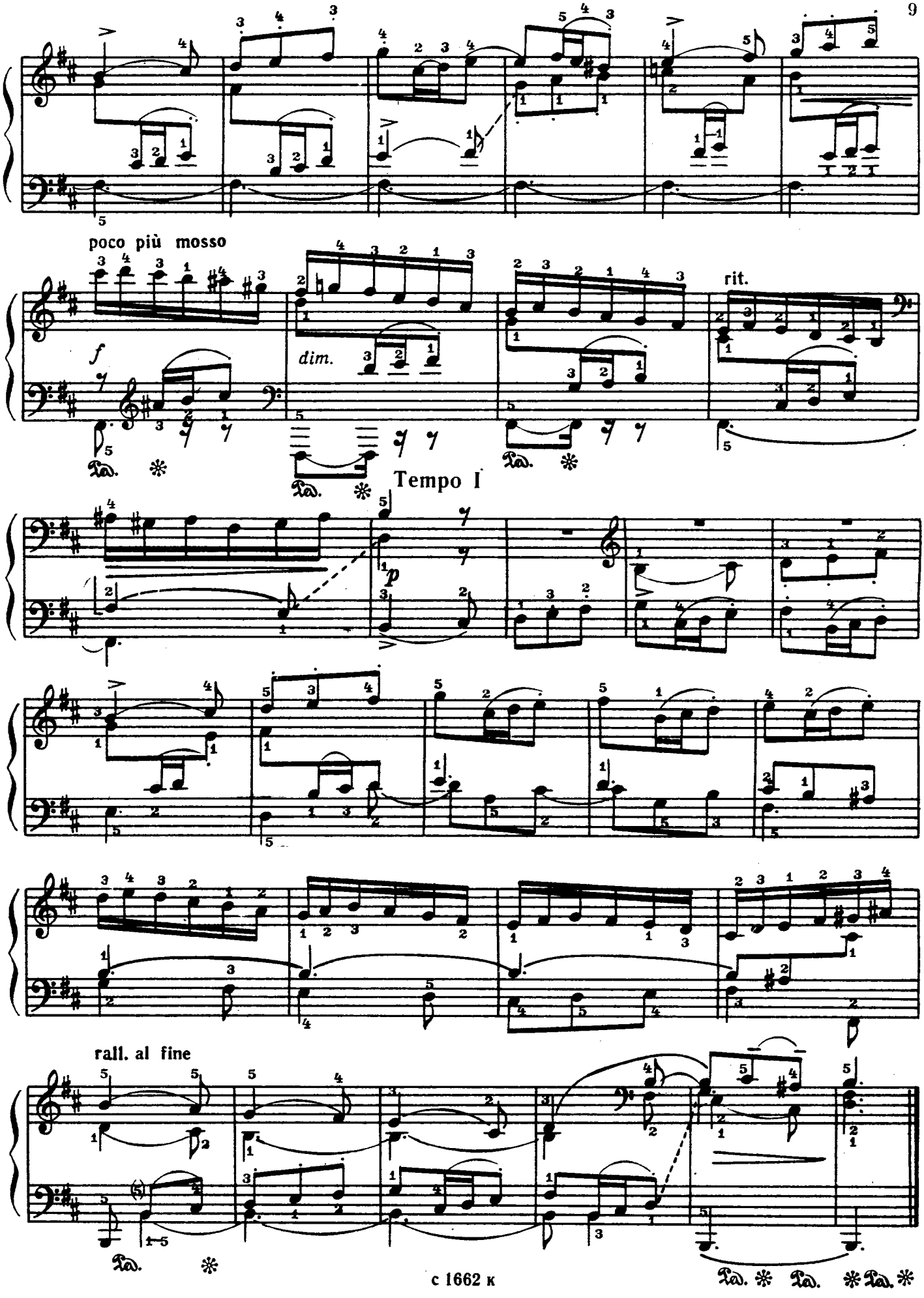
poco più mosso
f
dim.
rit.
Tempo I
p
rall. al fine

ПРЕЛЮДИЯ

Д. ШОСТАКОВИЧ. Соч. 34 №4

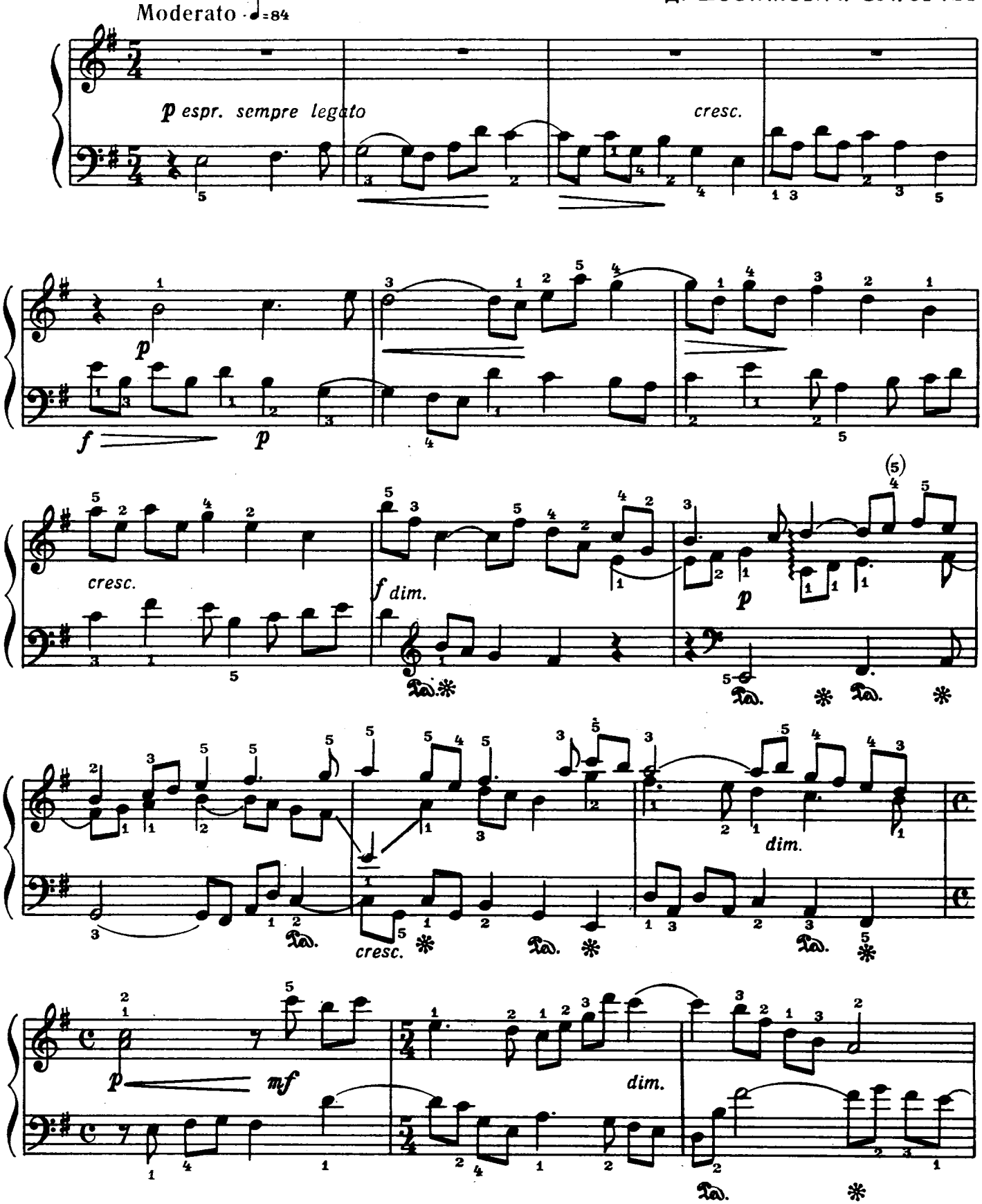

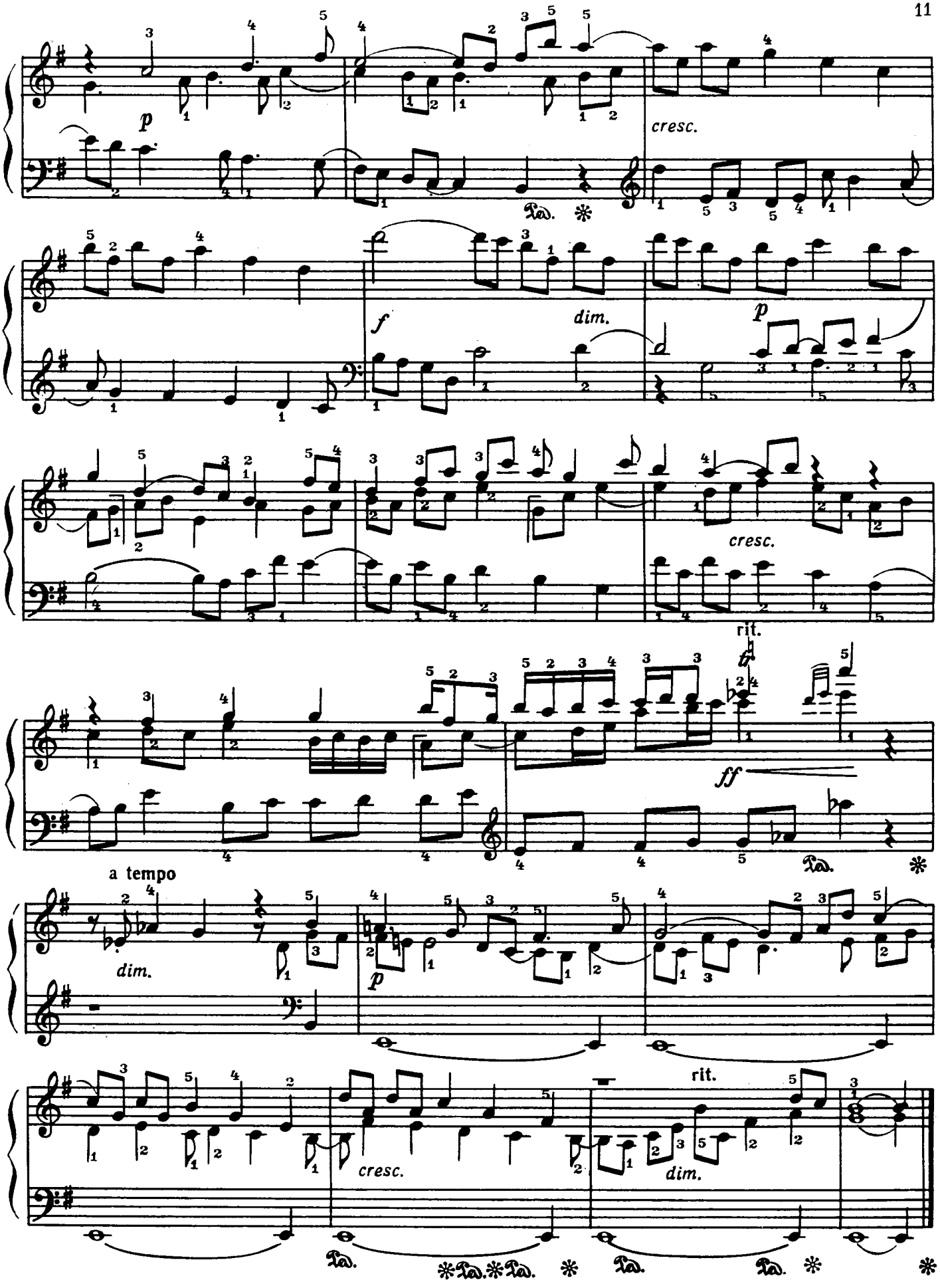
p
cresc.
f
dim.
p
cresc.
rit.
ff
a tempo
dim.
p
rit.
cresc.
dim.

ПРЕЛЮДИЯ И КАНОН

М. ИППОЛИТОВ-ИВАНОВ. Соч. 7

ПРЕЛЮДИЯ

Andante sostenuto

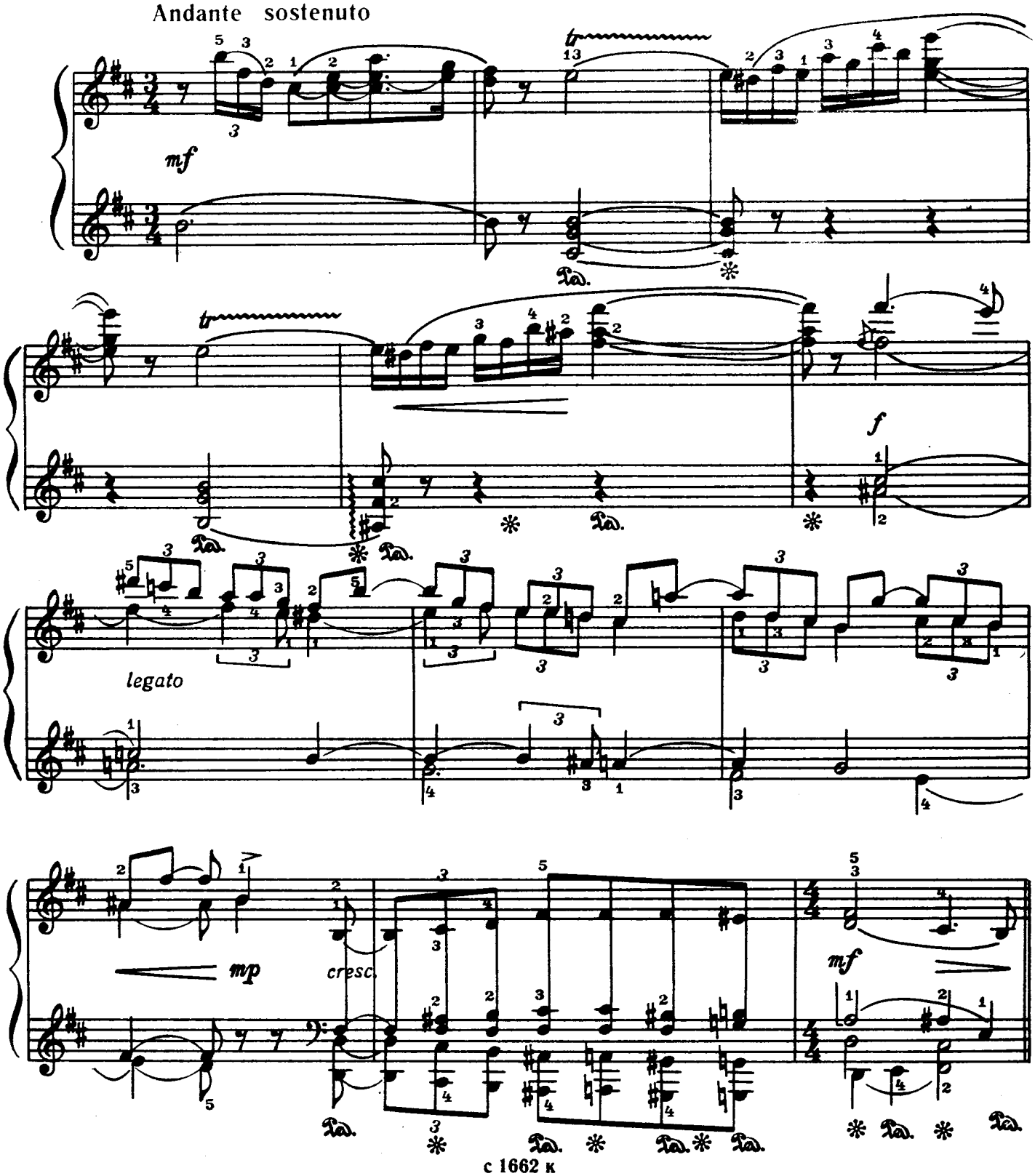

КАНОН

Moderato

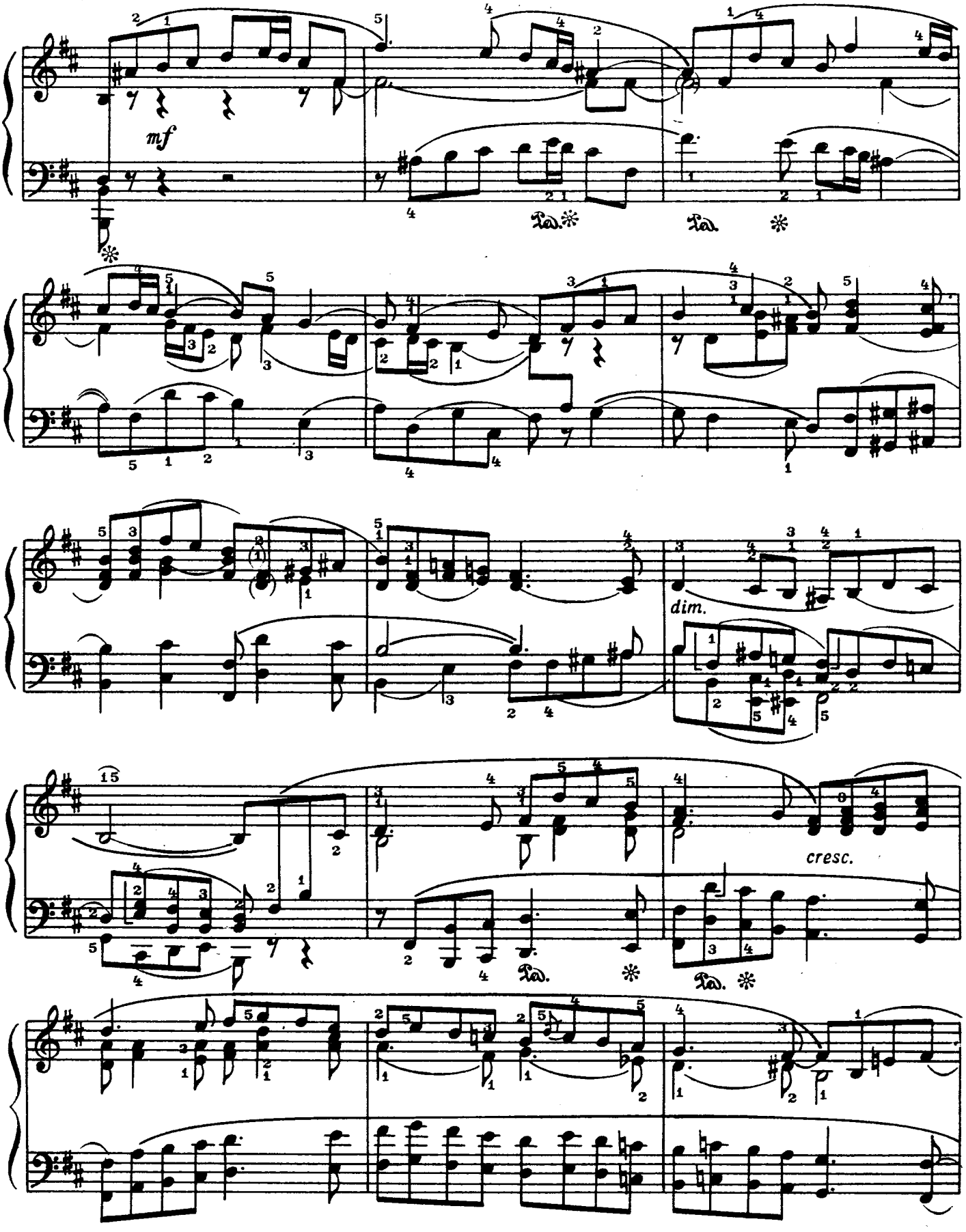

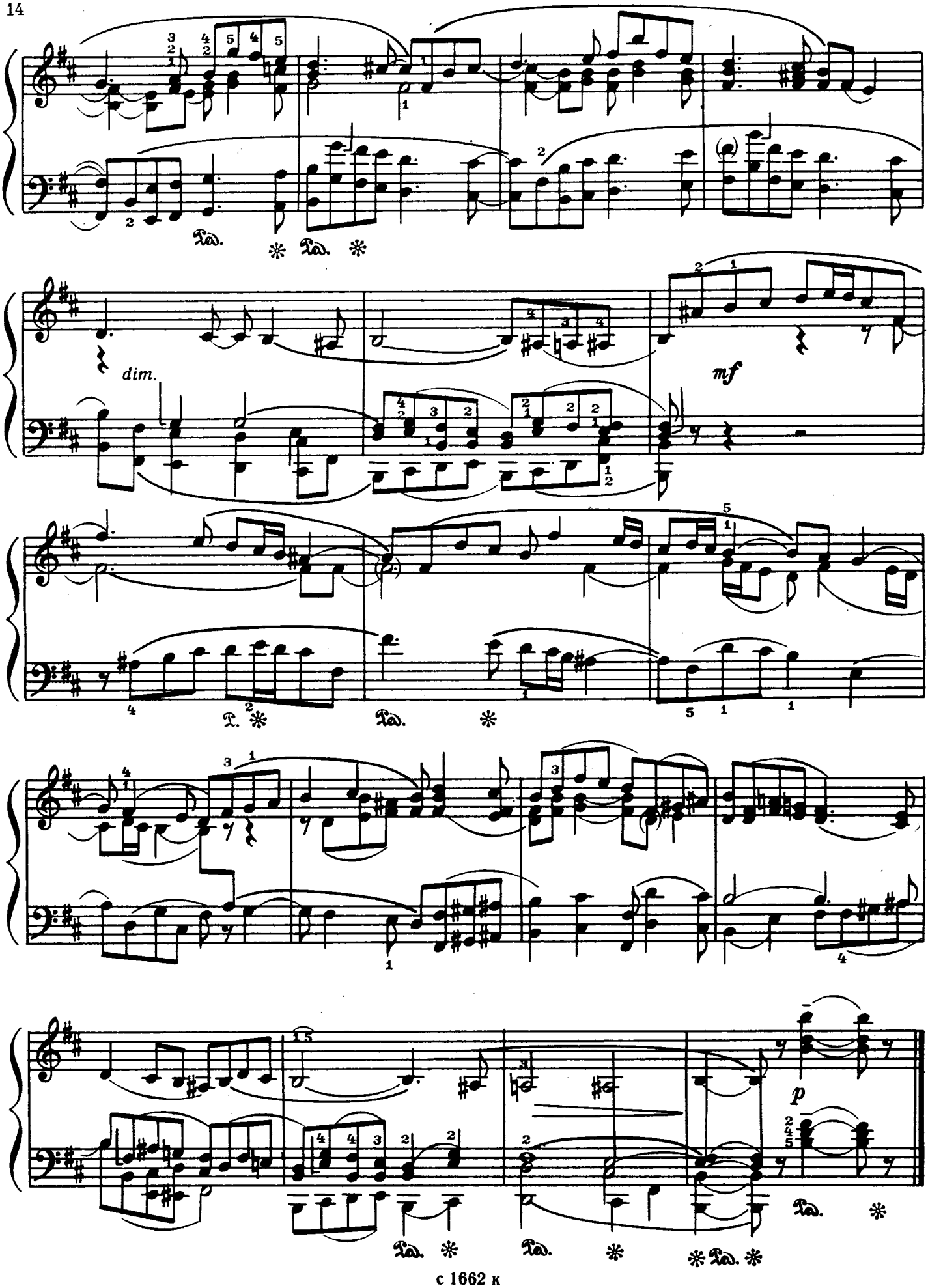
dim.
mf
p

ПРЕЛЮДИЯ И ФУГА

ПРЕЛЮДИЯ

Allegro con moto

М. МАЗОР

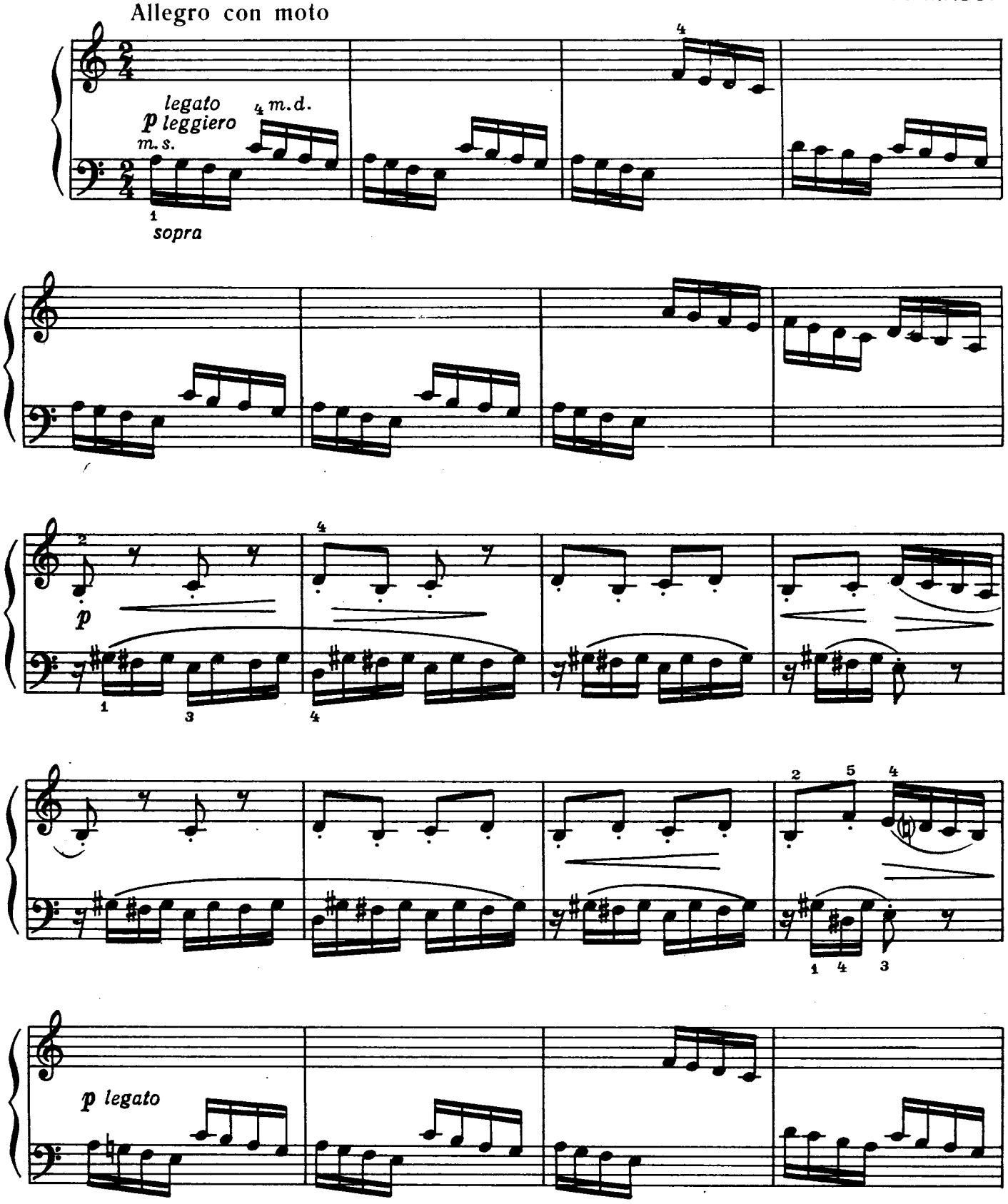

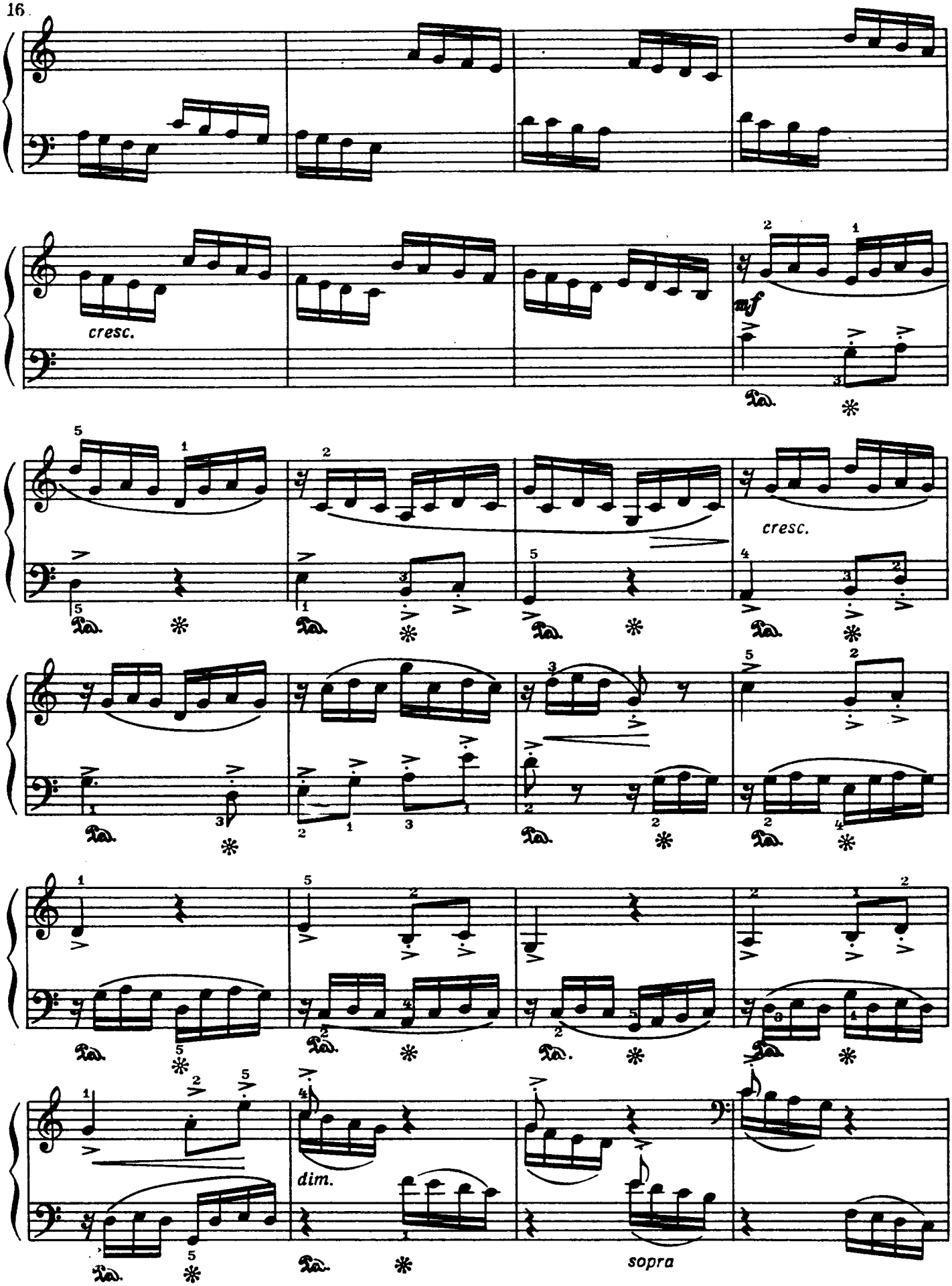
cresc.
mf
cresc.
dim.
sopra

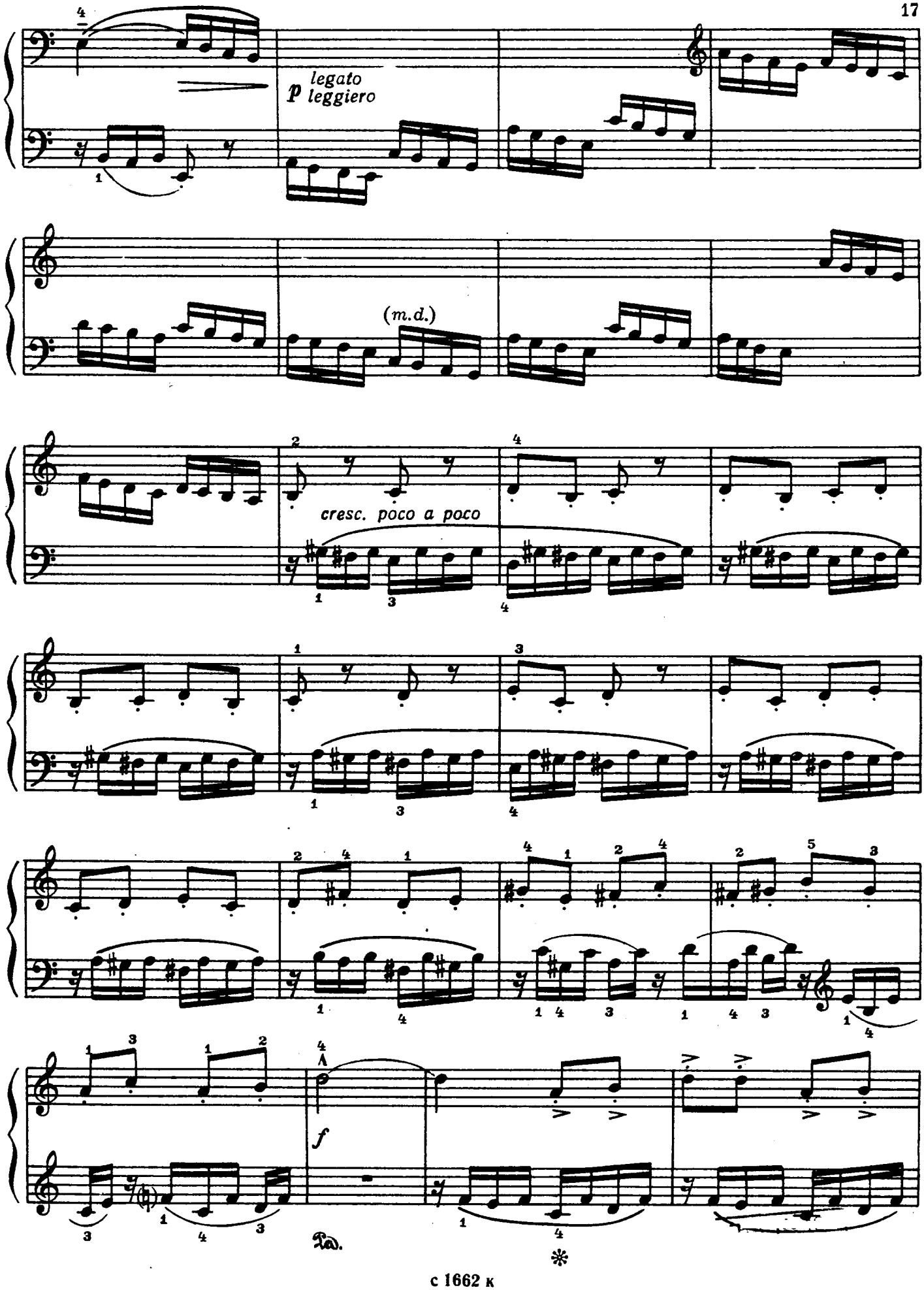
legato
p leggiero
(m.d.)
cresc. poco a poco
f
Ped.
*

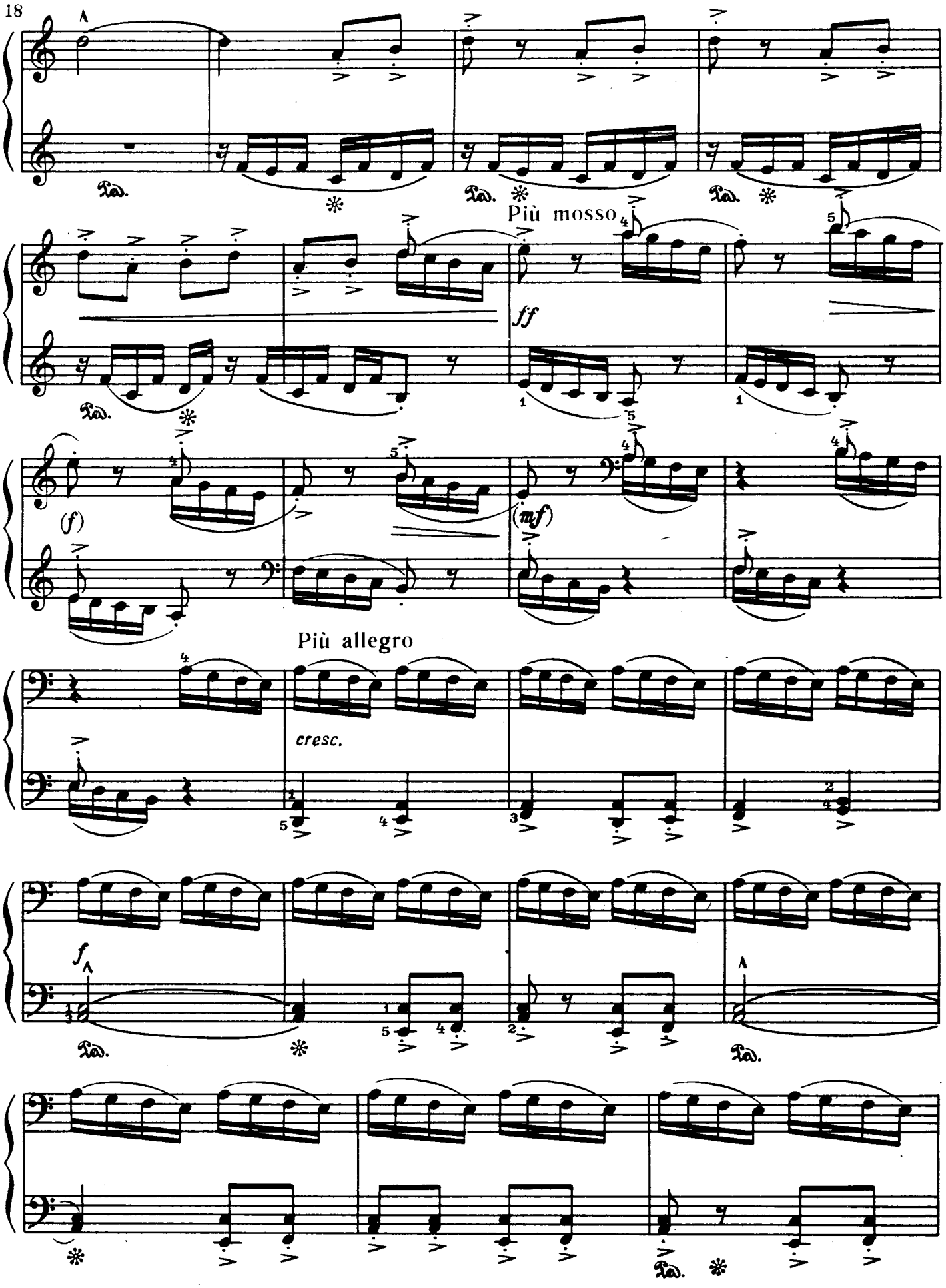
Più mosso
ff
(f)
(mf)
Più allegro
cresc.
f

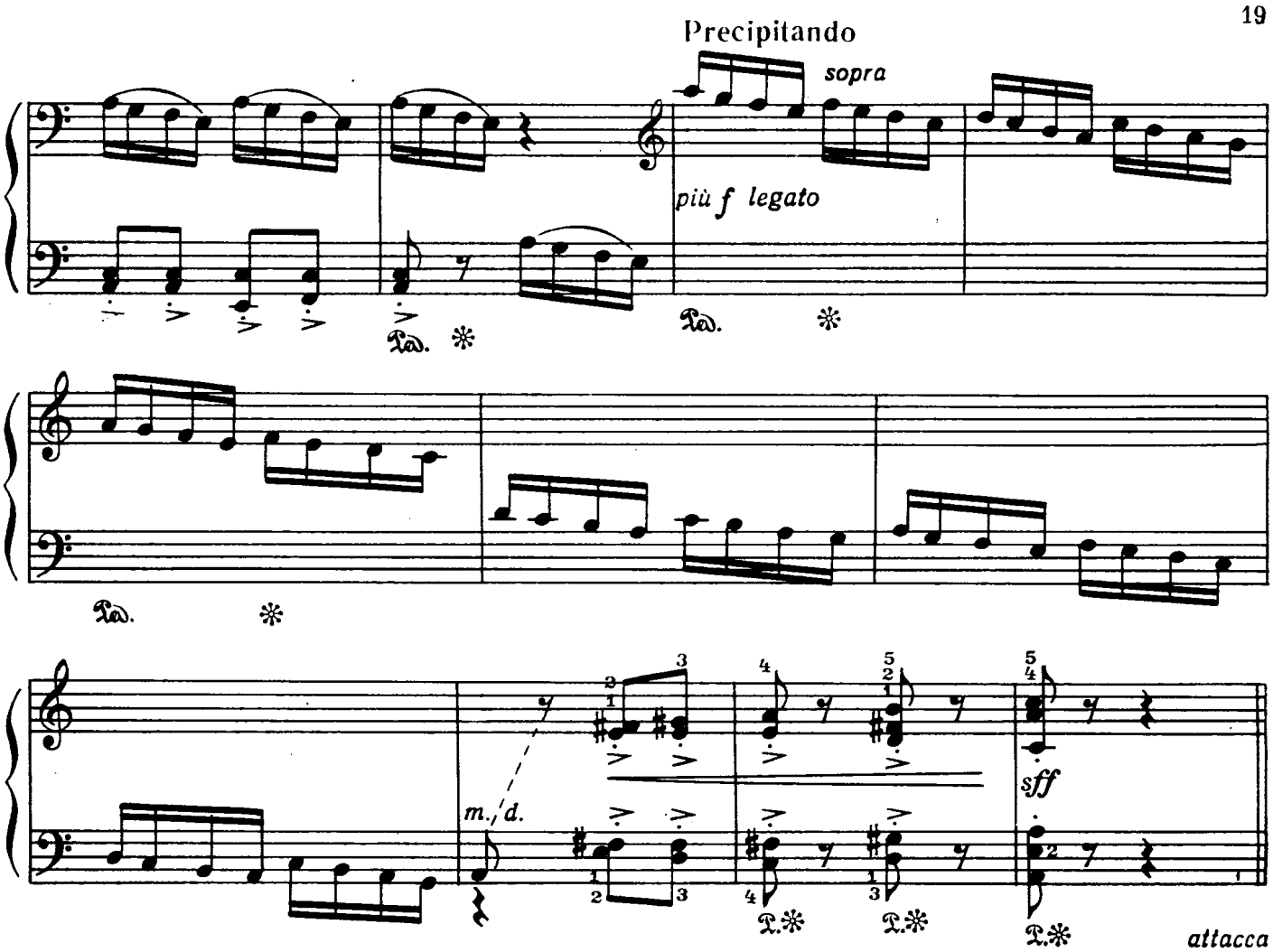

ФУГА

Allegro ma non troppo

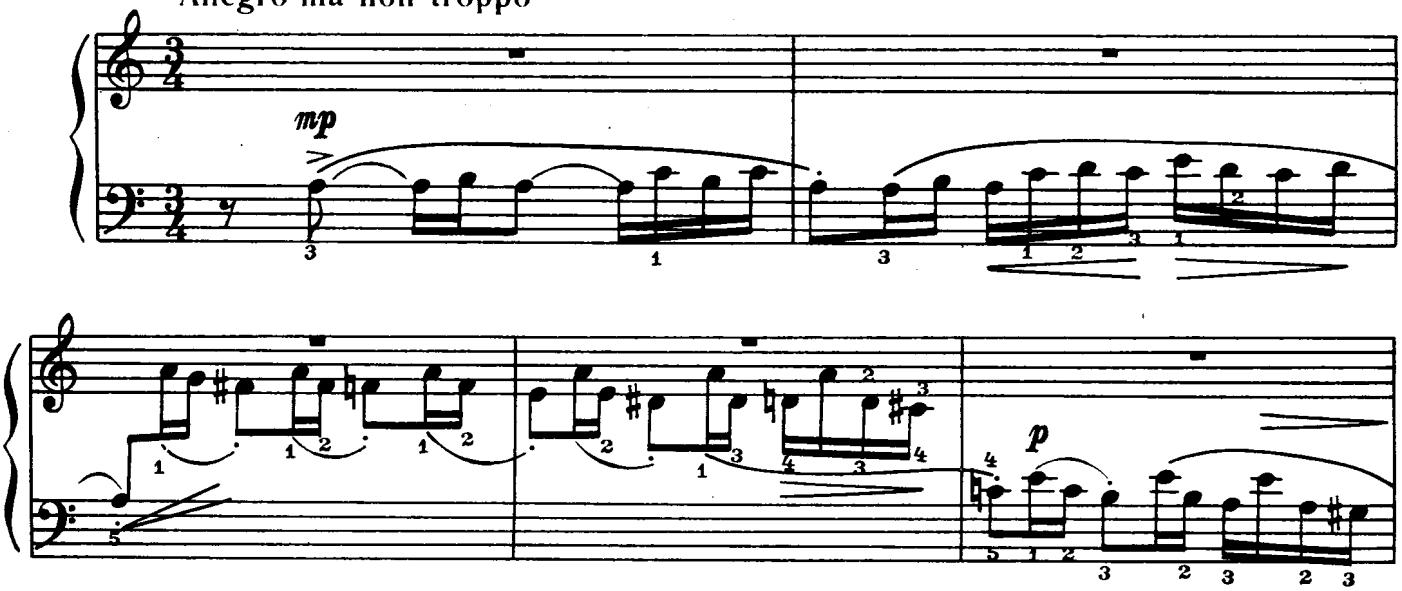

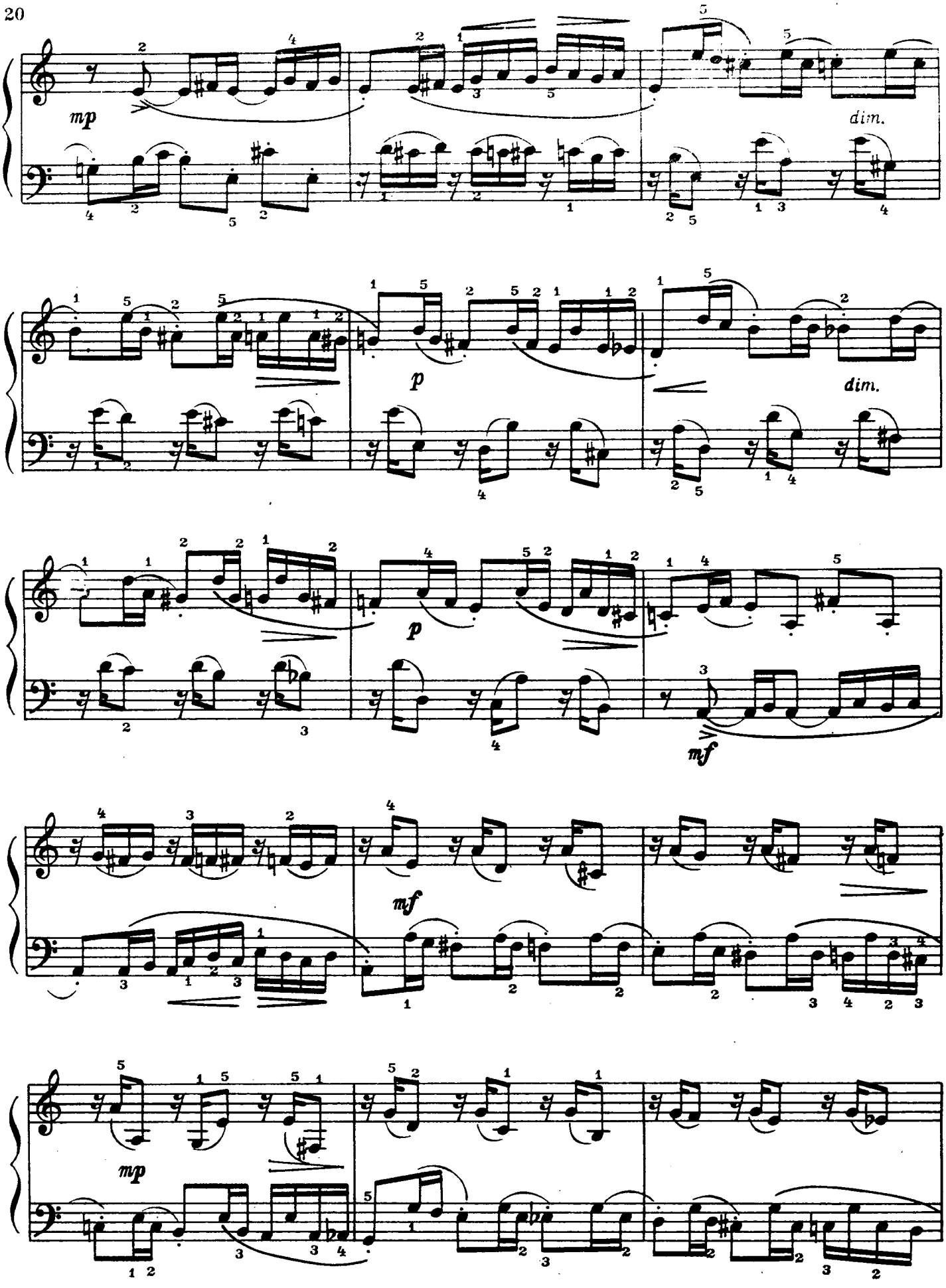
mp
dim.
p
dim.
p
mf
mf
mp

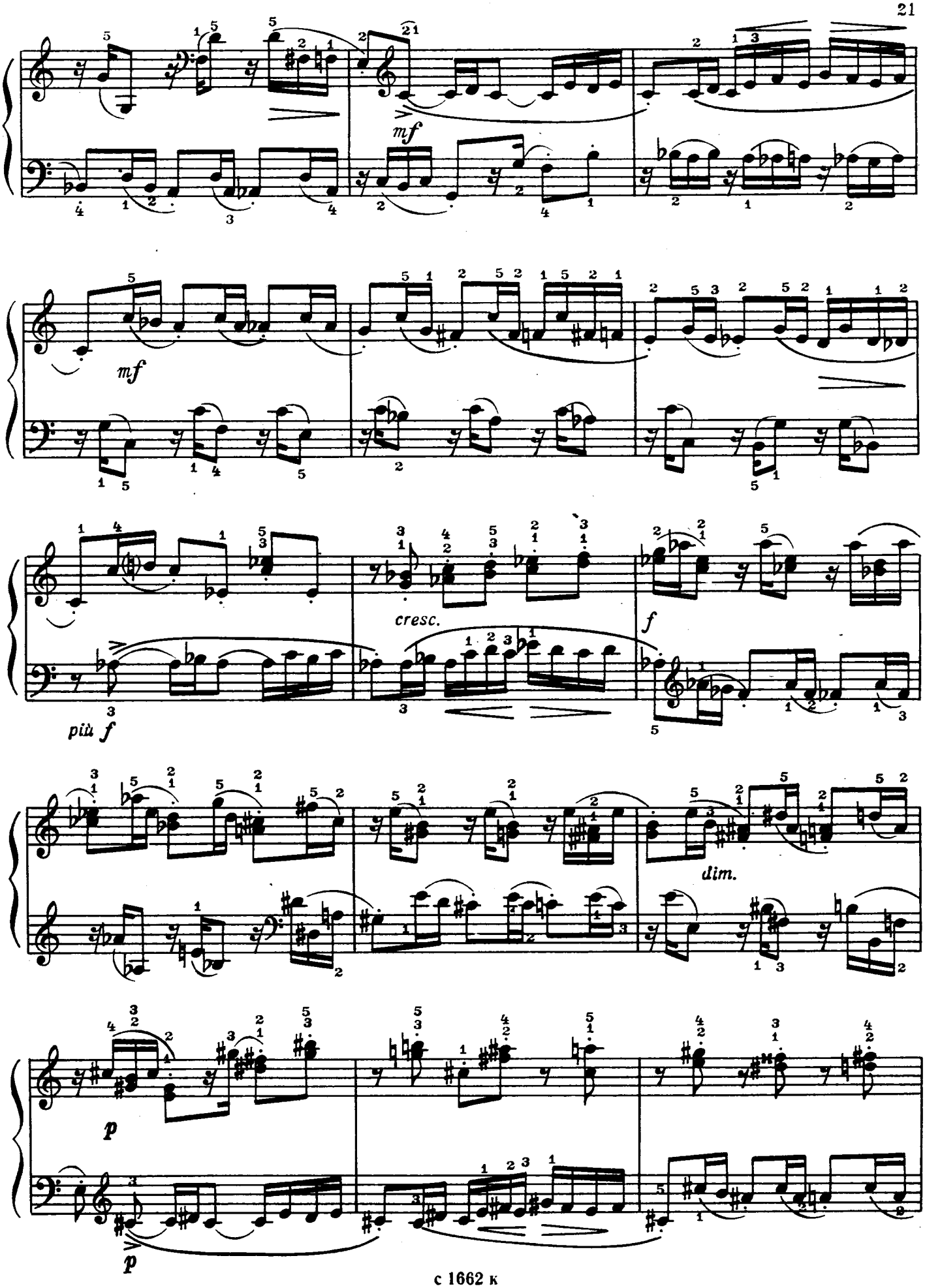
mf
mf
più f
cresc.
f
dim.
p
p

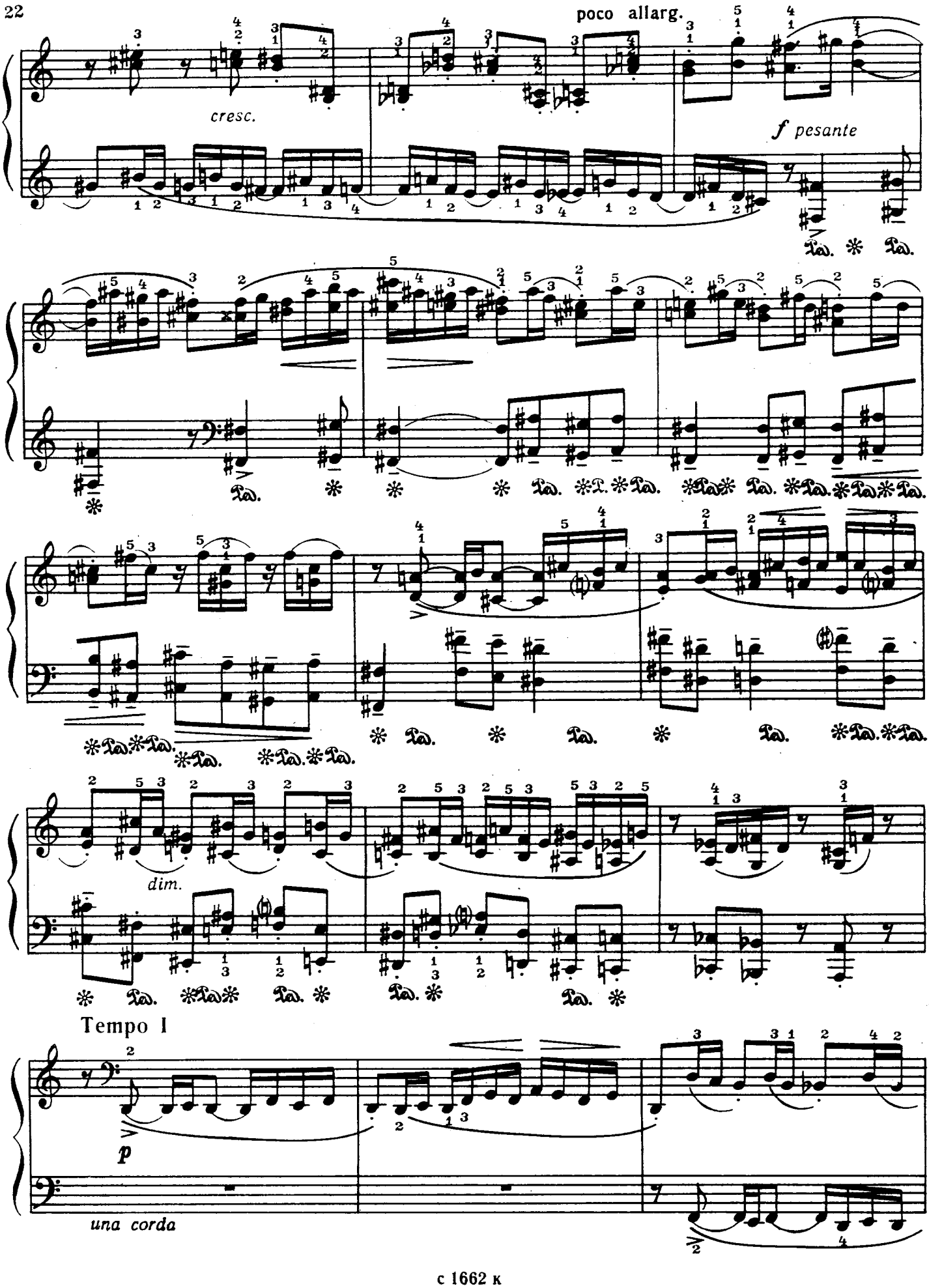
poco allarg.
cresc.
f pesante
dim.
Tempo I
p
una corda

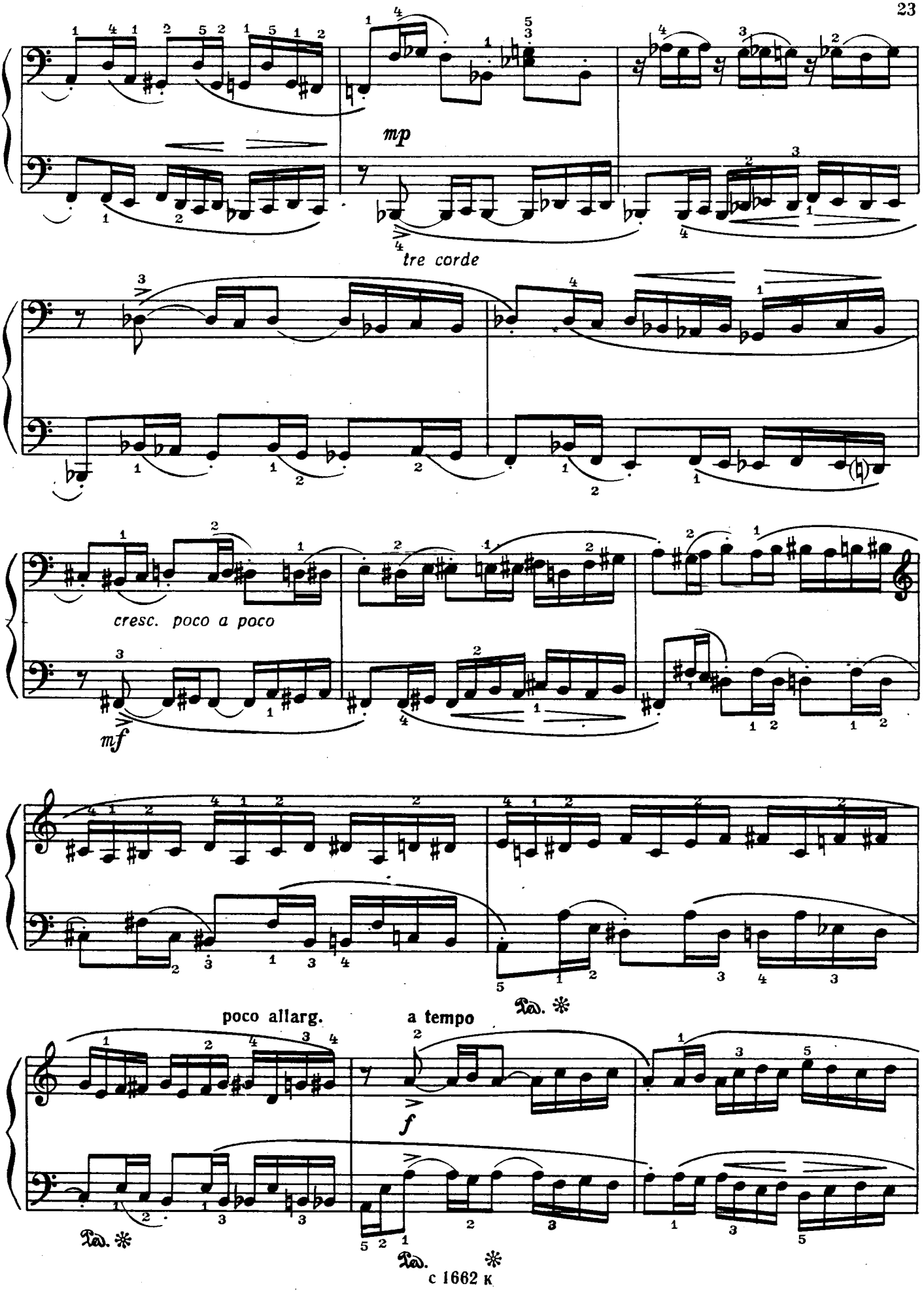
mp
tre corde
cresc. poco a poco
mf
poco allarg.
a tempo
f

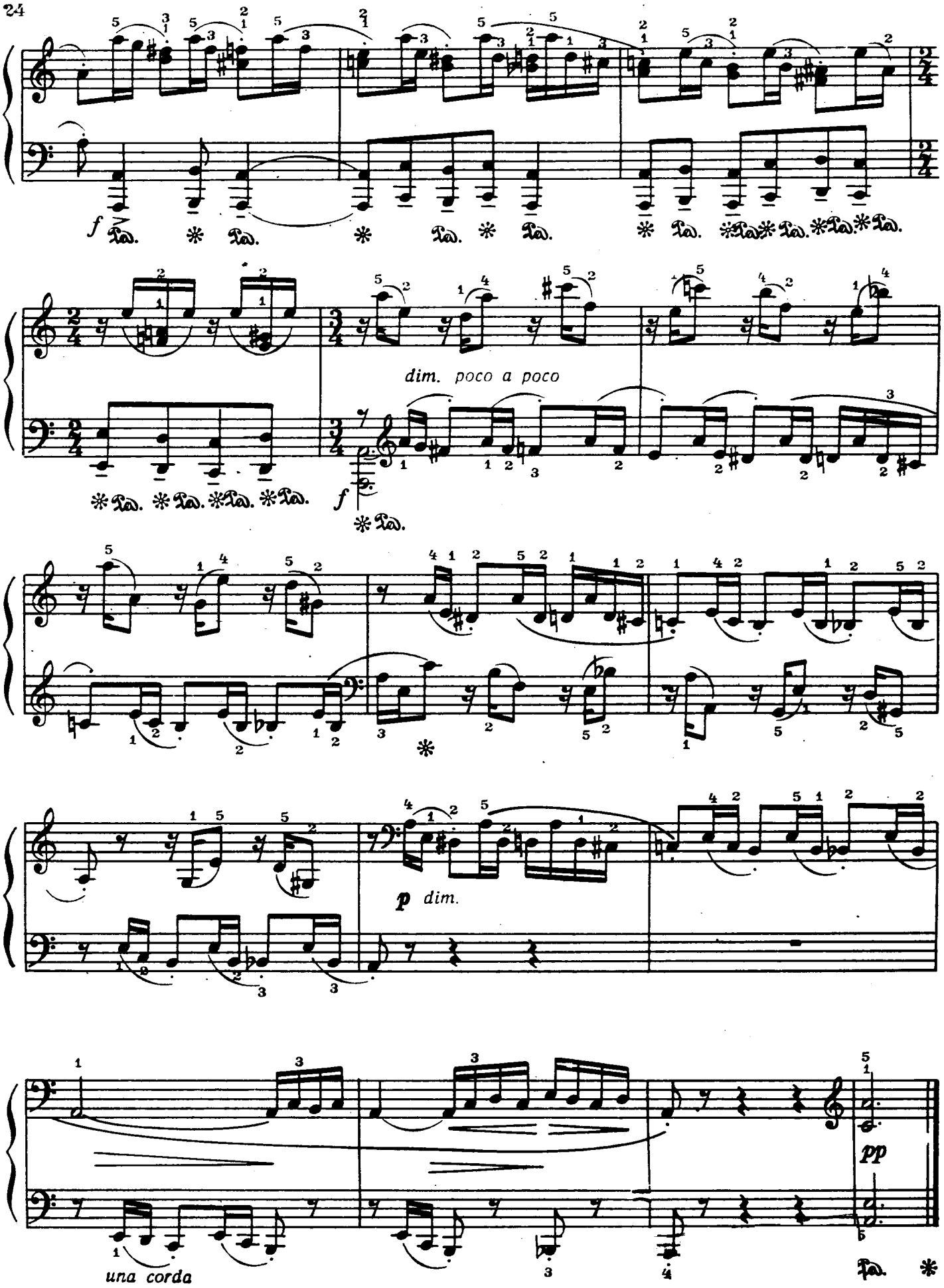
f
dim. poco a poco
f
p dim.
una corda
pp

29 к.

СОДЕРЖАНИЕ

И. С. Бах. МАЛЕНЬКАЯ ПРЕЛЮДИЯ И ФУГА ДЛЯ ОРГАНА (соль минор). Обработка Д. Кабалевского 2
Н. Мясковский. Соч. 78 № 4. ФУГА 7
Д. Шостакович. Соч. 34 № 4. ПРЕЛЮДИЯ 10
М. Ипполитов-Иванов. Соч. 7. ПРЕЛЮДИЯ И КАНОН 12
М. Мазор. ПРЕЛЮДИЯ И ФУГА 15

Индекс 9-4-1

ФОРТЕПИАННАЯ МУЗЫКА ДЛЯ ДМШ

Полифонические пьесы

VII класс

Редактор Ю. Челкаускас Техн. редактор А. Мамонова
Корректор М. Ефименко
Подписано к печати 24/II—70 г. Формат бумаги 60×90¹/₈ Печ. л. 3,0 Уч.-изд. л. 3,0
Тираж 18 000 экз. Изд. № 1662 Т. п. 69 г.—№ 481 Зак. 823 Цена 29 к. Бумага № 2
Всесоюзное издательство «Советский композитор»,
Москва, набережная Мориса Тореза, 30.
Московская типография № 6 Главполиграфпрома
Комитета по печати при Совете Министров СССР
Москва, Ж-88, 1-й Южно-портовый пр., 17.

ФОРТЕПИАННАЯ МУЗЫКА
для детских музыкальных школ
VII класс

ПОЛИФОНИЧЕСКИЕ ПЬЕСЫ

Составление и педагогическая редакция
А. РУББАХА

Всесоюзное издательство
СОВЕТСКИЙ КОМПОЗИТОР
Москва 1970